

Lieu d'Accueil Enfant Parent Le "Bac à Sable"

Avril/Juillet
2022

Lieu d'accueil pour les enfants (de la naissance à l'entrée à l'école)
et leur(s) parent(s) ou autre adulte référent.

Enfin un endroit
pour souffler !

J'aime bien
retrouver
les copains.

J'aime prendre
du temps avec
mon enfant.

J'ai besoin
de sortir de
chez moi !

Moi, je viens
avec mon papa

Et moi avec
maman !

Centre socioculturel La Partageraie

.Contacts Annie : 07 83 01 10 94 / 04 79 28 06 71

Courriel : petite.enfance@lapartageraie.fr

LAEP Le Bac à Sable : 105 allée des Vallons, Immeuble la Combe Noire (Rez de Chaussée) 73250 St Pierre d'Albigny

le mercredi et le vendredi entre 9h et 11h

sauf pendant les vacances scolaires

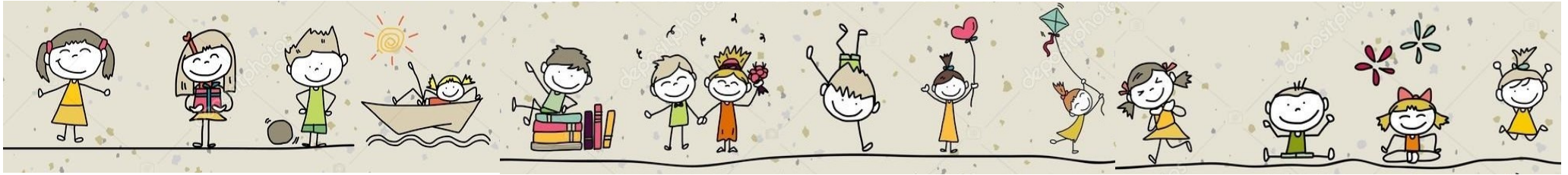

à St Pierre d'Albigny à la Combe Noire

sauf le vendredi 20 mai à la bibliothèque St Pierre

Animation Premières Pages

Un livre sera offert aux enfants nés ou adoptés en 2021.



sauf le mercredi 29 juin au lac de Chateauneuf

Spectacle jeune public dans le cadre des Sons du lac.

Sur inscription.

Accès gratuit, sans inscription.
Vous pouvez rester le temps souhaité.
En cas de dépassement de jauge,
nous vous proposerons une rotation.

**Accueil sur la pelouse
dès que la météo le permettra.**

La petite enfance à la Partageraie, c'est aussi

Ateliers Parents Enfants avec Anne Gustave - Ass Mots pour Maux

Sur inscription au 07.83.05.48.96 Tarif suivant le QF

Cycle Chant prénatal : mardis 17 mai, 31 mai et 14 juin de 13h30 à 15h

Cycle Eveil musical : jeudi 5 mai, mardis 17 et 31 mai, jeudi 9 juin, mardi 14 juin

Parent/ bébé (moins 1 an) de 9h à 10h - Parent/enfant (1 à 3 ans) de 10h15 à 11h15

Fête de la musique des tout-petits - avec le Relais Petite Enfance

Jeudi 23 juin à 9h30 au lac de Carouge